

# Orientierung 3. Klassen Gymnasium (Januar 2026)

## Maturaarbeit und Fächerwahl







# Einige Maturaarbeit-Beispiele

## The Necessity and Effects of a Partial Revision of the Antitrust Law



## Verbesserung der Wasserqualität im Fließgewässer der Selja-Schlucht bei Metlaoui: Strategien zur Phosphatreduktion



## Im Rhythmus der tänzerischen Geschlechterrollen

Eine Untersuchung von Geschlecht und Identität im Tanz





## Weshalb eine Maturaarbeit?

Maturitätsverordnung: «Maturanden und Maturandinnen müssen **allein oder in einer Gruppe** eine **grössere eigenständige schriftliche oder schriftlich kommentierte Arbeit** erstellen und **mündlich präsentieren.**»

Thema wählen/eingrenzen  
Präzise Fragestellung formulieren  
Methodisches Vorgehen wählen  
Gezielt Informationen beschaffen  
Konzept erstellen

Längerfristiges Projekt realisieren  
Arbeitsprozess dokumentieren  
Wissensch. Standards beachten  
Arbeit präsentieren  
Prüfungsgespräch führen



# Allgemeine Hinweise zur Maturaarbeit

- Maturaarbeit zählt als volle Maturanote (relativ hohe Noten)
- Eigenverantwortung als Grundprinzip (Holschuld)
- Empfehlung: bereits früh Zeit investieren
- Kein Recht auf bestimmtes Thema oder bestimmte Betreuungsperson



# Vorbereitung auf die Maturaarbeit

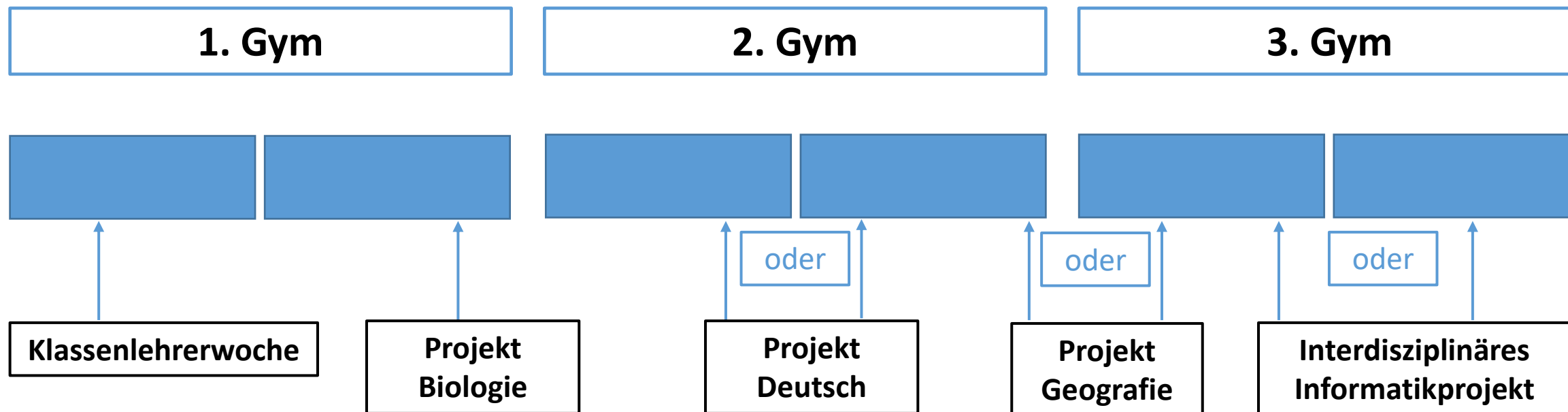



# Moodle-Kurs zur Maturaarbeit

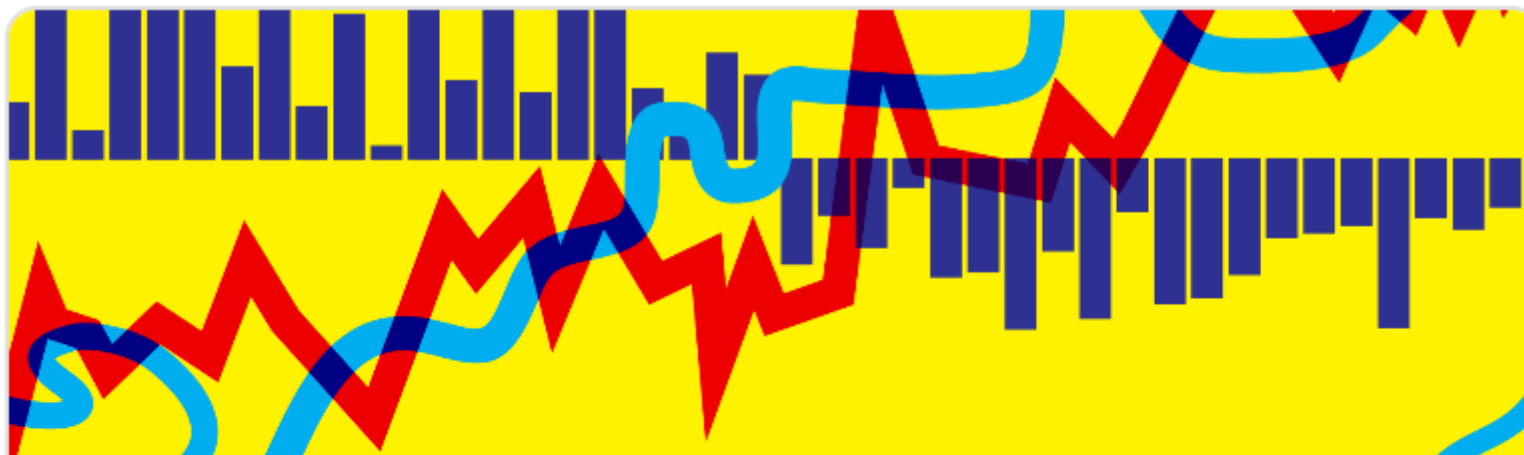

Maturaarbeit 2026/27

Abschlussarbeiten





# Moodle-Kurs zur Maturaarbeit



## Allgemeines

[Alles einklappen](#)



[Reglement über die gymnasialen Maturitätsprüfungen](#)



[Terminplan Maturaarbeit 2026/27](#)



[Richtlinien Maturaarbeit](#)



[KI-Leitfaden KSSO](#)





## Terminplan Maturaarbeit (Auszug)

Was?	Wann?
Besuch mündliche Präsentationen der Abschlussklassen Gymnasium	Fr, 09.01.2026 Sa, 10.01.2026





## Terminplan Maturaarbeit (Auszug)

Was?	Wann?
Besuch mündliche Präsentationen der Abschlussklassen Gymnasium	Fr, 09.01.2026 Sa, 10.01.2026
Themensuche und Kontaktaufnahme mit möglichen Betreuungspersonen	Anfang Januar bis Ende März 2026



## Terminplan Maturaarbeit (Auszug)

Was?	Wann?
Besuch mündliche Präsentationen der Abschlussklassen Gymnasium	Fr, 09.01.2026 Sa, 10.01.2026
Themensuche und Kontaktaufnahme mit möglichen Betreuungspersonen	Anfang Januar bis Ende März 2026
Abgabe Vorvertrag auf Moodle	So, 29.03.2026



## Terminplan Maturaarbeit (Auszug)

Was?	Wann?
Besuch mündliche Präsentationen der Abschlussklassen Gymnasium	Fr, 09.01.2026 Sa, 10.01.2026
Themensuche und Kontaktaufnahme mit möglichen Betreuungspersonen	Anfang Januar bis Ende März 2026
Abgabe Vorvertrag auf Moodle	So, 29.03.2026
Abgabe Projektvertrag auf Moodle	So, 17.05.2026

Projektverträge können nach der Abgabe nur in besonderen Fällen und mit dem Einverständnis der Schulleitung geändert oder aufgelöst werden!





## Terminplan Maturaarbeit (Auszug)

Was?	Wann?
Besuch mündliche Präsentationen der Abschlussklassen Gymnasium	Fr, 09.01.2026 Sa, 10.01.2026
Themensuche und Kontaktaufnahme mit möglichen Betreuungspersonen	Anfang Januar bis Ende März 2026
Abgabe Vorvertrag auf Moodle	So, 29.03.2026
Abgabe Projektvertrag auf Moodle	So, 17.05.2026
Maturaarbeitswoche (KW 27): Arbeit an Maturaarbeit	29.06.2026 – 03.07.2026
Spezialwoche: Arbeit an Maturaarbeit	21.09.2026 – 25.09.2026



## Terminplan Maturaarbeit (Auszug)

Was?	Wann?
Besuch mündliche Präsentationen der Abschlussklassen Gymnasium	Fr, 09.01.2026 Sa, 10.01.2026
Themensuche und Kontaktaufnahme mit möglichen Betreuungspersonen	Anfang Januar bis Ende März 2026
Abgabe Vorvertrag auf Moodle	So, 29.03.2026
Abgabe Projektvertrag auf Moodle	So, 17.05.2026
Maturaarbeitswoche (KW 27): Arbeit an Maturaarbeit	29.06.2026 – 03.07.2026
Spezialwoche: Arbeit an Maturaarbeit	21.09.2026 – 25.09.2026
Abgabe Maturaarbeit und Erklärung zur Maturaarbeit	Mo, 02.11.2026, 12:00 Uhr



## Terminplan Maturaarbeit (Auszug)

Was?	Wann?
Besuch mündliche Präsentationen der Abschlussklassen Gymnasium	Fr, 09.01.2026 Sa, 10.01.2026
Themensuche und Kontaktaufnahme mit möglichen Betreuungspersonen	Anfang Januar bis Ende März 2026
Abgabe Vorvertrag auf Moodle	So, 29.03.2026
Abgabe Projektvertrag auf Moodle	So, 17.05.2026
Maturaarbeitswoche (KW 27): Arbeit an Maturaarbeit	29.06.2026 – 03.07.2026
Spezialwoche: Arbeit an Maturaarbeit	21.09.2026 – 25.09.2026
Abgabe Maturaarbeit und Erklärung zur Maturaarbeit	Mo, 02.11.2026, 12:00 Uhr
Maturaarbeit-Präsentationen	Fr, 08.01.2027, Nachmittag Sa, 09.01.2027, Vormittag





## Richtlinien zur Maturaarbeit (Auszug)

Im **Konzept** wird das geplante Vorhaben umrissen und begründet, woraus die Argumentationslogik in der Arbeit hervorgehen sollte. Das Konzept sollte mindestens eine A4-Seite umfassen.

### Bestandteile eines Konzepts:

- Ausgangslage / Problemstellung
- Fragestellung und Zielsetzung
- Methodisches Vorgehen
- Quellenverzeichnis



# Richtlinien zur Maturaarbeit (Auszug)

## Bewertung der schriftlichen Maturaarbeit (90 Punkte)

Inhalt	45 – 55 Punkte
Form	15 – 25 Punkte
Lern- und Arbeitsprozess	10 – 20 Punkte
Total	90 Punkte



## Richtlinien zur Maturaarbeit (Auszug)

### Mündlichen Präsentation (60 Punkte)

- A. Mündliche Präsentation mit anschliessendem Prüfungsgespräch
- B. Posterpräsentation im Rahmen einer Postersession
- C. Performance mit anschliessendem Prüfungsgespräch (nur für künstlerische Arbeiten mit performativem Schwerpunkt)





# Richtlinien zur Maturaarbeit (Auszug)

## Notenberechnung

$$\text{Note} = 1 + \frac{1}{30} \text{ Punktetotal}$$

Die Note wird auf ganze und halbe Werte gerundet.

Beispiel:

$$\text{Note} = 1 + \frac{1}{30} (85 + 58) = 5.77$$

Diese Arbeit erhält die Note 6.



# Abgaben



Vorvertrag (Sonntag, 29.03.2026)



Projektvertrag (Sonntag, 17.05.2026)



Konzept (in Absprache mit Betreuungsperson, spätestens Sonntag, 28.06.2026)



Wochenplan KW 27 (in Absprache mit Betreuungsperson, spätestens Sonntag, 28.06.2026)



Wochenplan Spezialwoche KW 39 (in Absprache mit Betreuungsperson, spätestens Sonntag, 20.09.2026)



Maturaarbeit (Montag, 02.11.2026, 12:00 Uhr)



Erklärung zur Maturaarbeit (Montag, 02.11.2026, 12:00 Uhr)



## Projektvertrag für die Maturaarbeit

Name Maturandin / Maturand	
Klasse Maturandin / Maturand	
Betreuende Lehrperson	

### 1 Provisorischer Titel

### 2 Fragestellung / Thema

### 3 Eigenständige Leistung (siehe Richtlinien Kap. 3.1)

### 4 Evtl. fachliche Korreferenz

### 5 Verbindliche Termine für Besprechungen (mind. 4 Termine vor Abgabe der schriftlichen Arbeit)

Termin	Thema



# Wissenschaftliche Standards

Alle Maturandinnen und Maturanden sollen, bevor sie an den Hochschulen mit **wissenschaftlichen Standards** konfrontiert werden, wichtige Erfahrungen im wissenschaftlichen und/oder künstlerischen Arbeiten sammeln.

Was bedeutet «wissenschaftlich»?

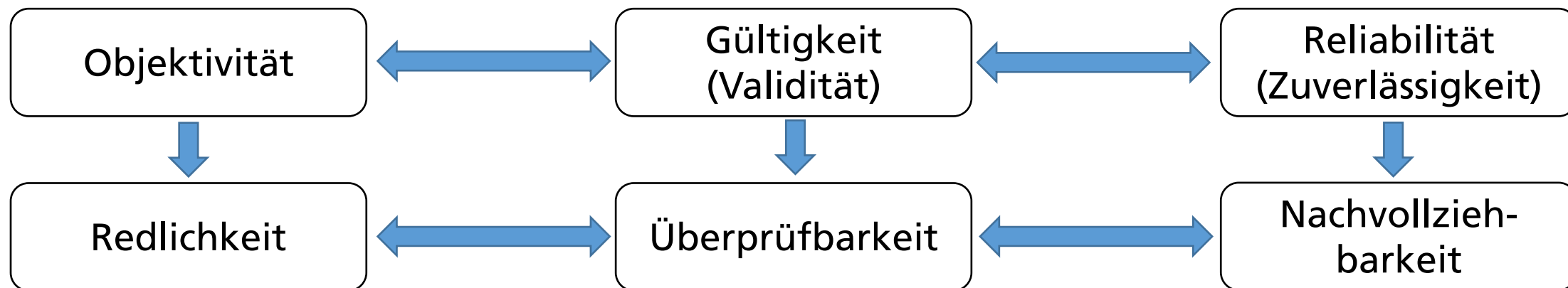

Redlichkeit: sämtliches fremdes Gedankengut muss angegeben werden!





# Erklärung zur Maturaarbeit

## 1 Selbstständigkeitserklärung

Ich bestätige hiermit, dass ich meine Maturaarbeit

Titel	
Betreuende Lehrperson	

**selbstständig und ohne unerlaubte Mithilfe verfasst und keine anderen als die angegebenen Quellen benutzt habe.** Alle Stellen, die wörtlich oder sinngemäss aus Quellen entnommen wurden, habe ich als solche gekennzeichnet. **Die Verwendung von KI habe ich gemäss Vorgabe deklariert.** Ich bestätige auch, dass ich den Betreuer / die Betreuerin über jegliche Art von Vereinbarungen mit Drittpersonen oder Institutionen informiert habe.



# Kurzskripte



MA Kurzskript Themenfindung



MA Kurzskript Informationsrecherche



MA Kurzskript Fragebogen erstellen



MA Kurzskript Statistik



MA Kurzskript Zitieren



MA Kurzskript Verwendung von Bildmaterial



MA Kurzskript Postergestaltung

## Kurzskript Zitieren



## Einige Worte zu KI

Eine Studie an der Zürcher Hochschule für Angewandte Wissenschaften vom vergangenen Oktober ergab, dass sich **rund zwei Drittel der befragten Studentinnen und Studenten** bei ihren Bachelorarbeiten von einer **KI** unterstützen liessen. Die meisten davon nutzten **Chat-GPT**.

Doch wie nicht anders zu erwarten, **experimentiert die Studentenschaft erheblich schneller als die Dozenten**. «Es sind die Studenten, die diese Revolution anführen», sagt Mike Sharples. «Die Universitäten müssen ständig aufholen.»

Von den angefragten Schweizer Universitäten untersagt heute keine die Anwendung von KI. **«Verbote von bereits genutzten Hilfsmitteln sind weder zweckmässig noch durchsetzbar»**, schreibt zum Beispiel die Medienstelle der Universität Bern.

Fazit: Der Einsatz von KI für die Maturaarbeit ist nicht verboten, muss aber deklariert werden (d.h. Deklarationspflicht anstatt Verbot)!



## KI-Deklarationspflicht (siehe Kurzschrift Zitieren)

Für **KI-Tools**, welche für die **inhaltliche Qualität der Arbeit** eingesetzt wurden, also nicht nur als Formulierungs- oder Rechtschreibhilfe unterstützend wirkten, besteht eine **Deklarationspflicht**!

### Beispiele:

- Chat-Verläufe (z.B. mit ChatGPT) können – analog zu einem transkribierten Interview – im Anhang der Arbeit dokumentiert werden. Dies kann bspw. über das Kopieren der Prompts inkl. Antwort erfolgen.
- In einem Hilfsmittelverzeichnis werden alle verwendeten KI-Hilfsmittel aufgelistet und deren Einsatzzweck beschrieben (z.B. ChatGPT 5 für die Erstellung des Theorieteils, Dall-E3 für das Kreieren von Abbildungen 1 und 2).



Gibt es Fragen zur Maturaarbeit?





# Orientierung 3. Klassen Gymnasium (Januar 2026)

## Maturaarbeit und Fächerwahl







# Prüfungsfächer an Maturaprüfung

Prüfungsfächer	Prüfungsform
Deutsch	Schriftlich & mündlich
Mathematik	Schriftlich & mündlich
Schwerpunktfach	Schriftlich & mündlich
Französisch / Italienisch (2. Landessprache)	Schriftlich
Englisch / Latein / Italienisch <b>oder</b> 2. Landessprache	Mündlich
Geschichte <b>oder</b> Physik	Schriftlich

Entscheide müssen **Anfang Juni 2026** getroffen werden und sind **definitiv!**



## Ergänzungsfach

- Die EF-Note zählt für die Matura
- Jede Maturandin / jeder Maturand belegt ein EF à 3 Lektionen
- Es gibt keine Schlussprüfung, d.h. Jahresnote = Maturnote



## Ergänzungsfach

Anwendungen der Mathematik \*

Bildnerisches Gestalten

Biologie \*

Chemie \*

Geografie

Geschichte \*

Informatik \*

Musik

Pädagogik / Psychologie

Philosophie

Physik

Religionen

Sport

Wirtschaft und Recht

EF und SPF dürfen **nicht** identisch sein!  
**MusS und BiGS:** nicht EF Mus, EF BiG oder EF Sport!



## Ergänzungsfach

### Wahlkriterien

- Fach, das dem bereits bekannten Studienziel dient
- Interesse
- Studienreisen? Möglich, aber nicht garantiert...

EF-Infoblätter ab **Mo, 12.01.26** in Säulenhalle, NAWI und Kaschuso  
Anmeldung bis **Mo, 26.01.26** in Kaschuso (Anmeldung ist **definitiv**)





## Ergänzungsfach

Bei der EF-Anmeldung müsst ihr **zwei Präferenzen** angeben.

### Beispiel 1:

1. Biologie (Deutsch)
2. Biologie (Englisch)

### Beispiel 2:

1. Biologie (Deutsch)
2. Chemie (Deutsch)



## Freikurse und Instrumentalunterricht

- Die Ausschreibungen für **Freikurse** und **Instrumentalunterricht** für das Schuljahr 2026/27 sind ab **Mitte Januar** im NAWI und in der Säulenhalle angeschlagen.
- Die Anmeldung erfolgt via Kaschuso. **Anmeldefrist: Fr, 06.03.2026**



Gibt es Fragen zur Fächerwahl?

